QUE S’EST-IL PASSÉ CET ÉTÉ ?

Entre le 29 mai et le 8 octobre 2024

ASTROCLUB ORION

Sanary-sur-Mer

La NASA rallume le propulseur de Voyager 1 à plus de 24 milliards de kilomètres de distance

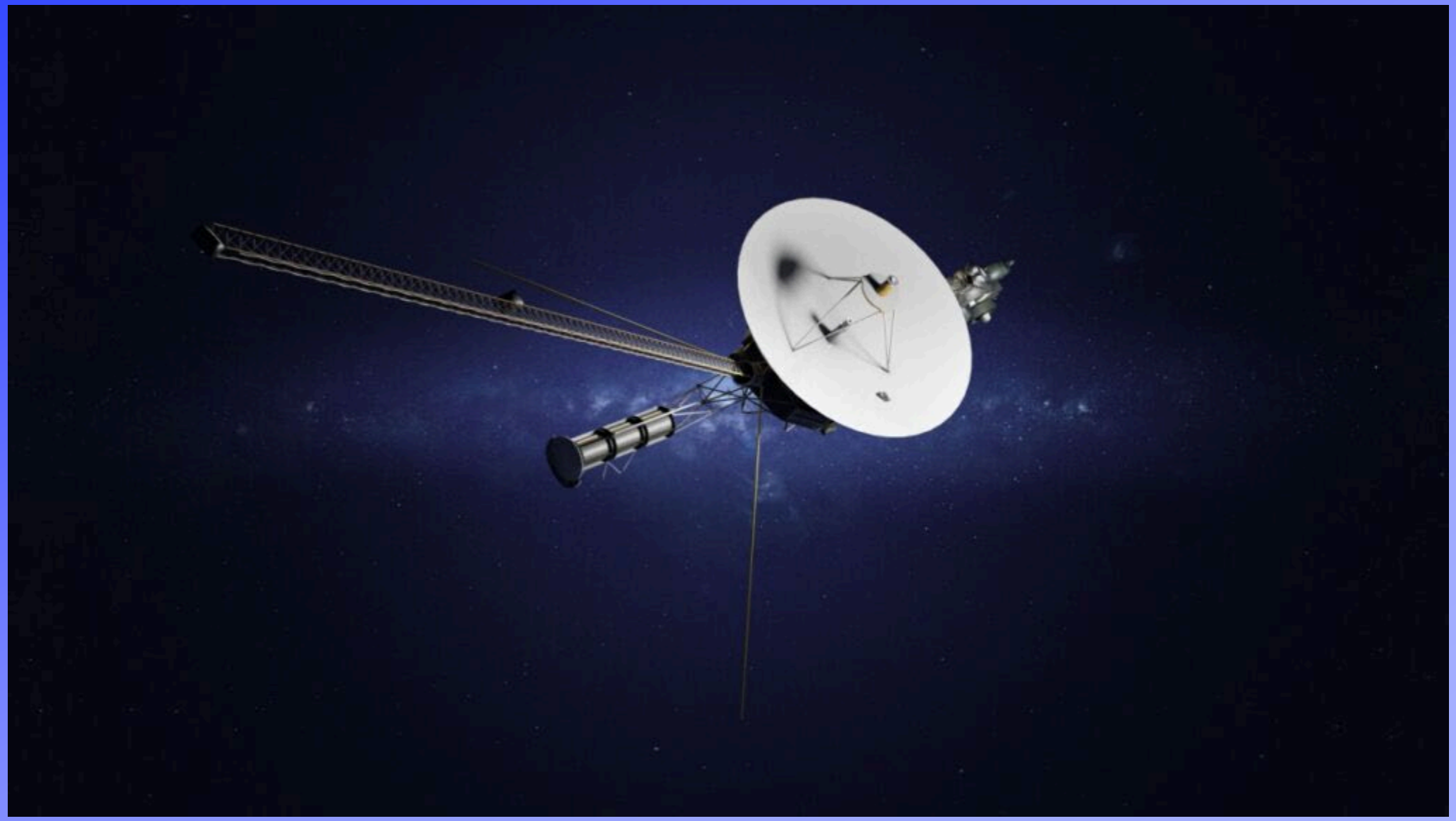

Les astronomes peuvent enfin expliquer les caractéristiques étranges du trou noir de la Voie lactée

Un nouveau volcan est apparu sur Io

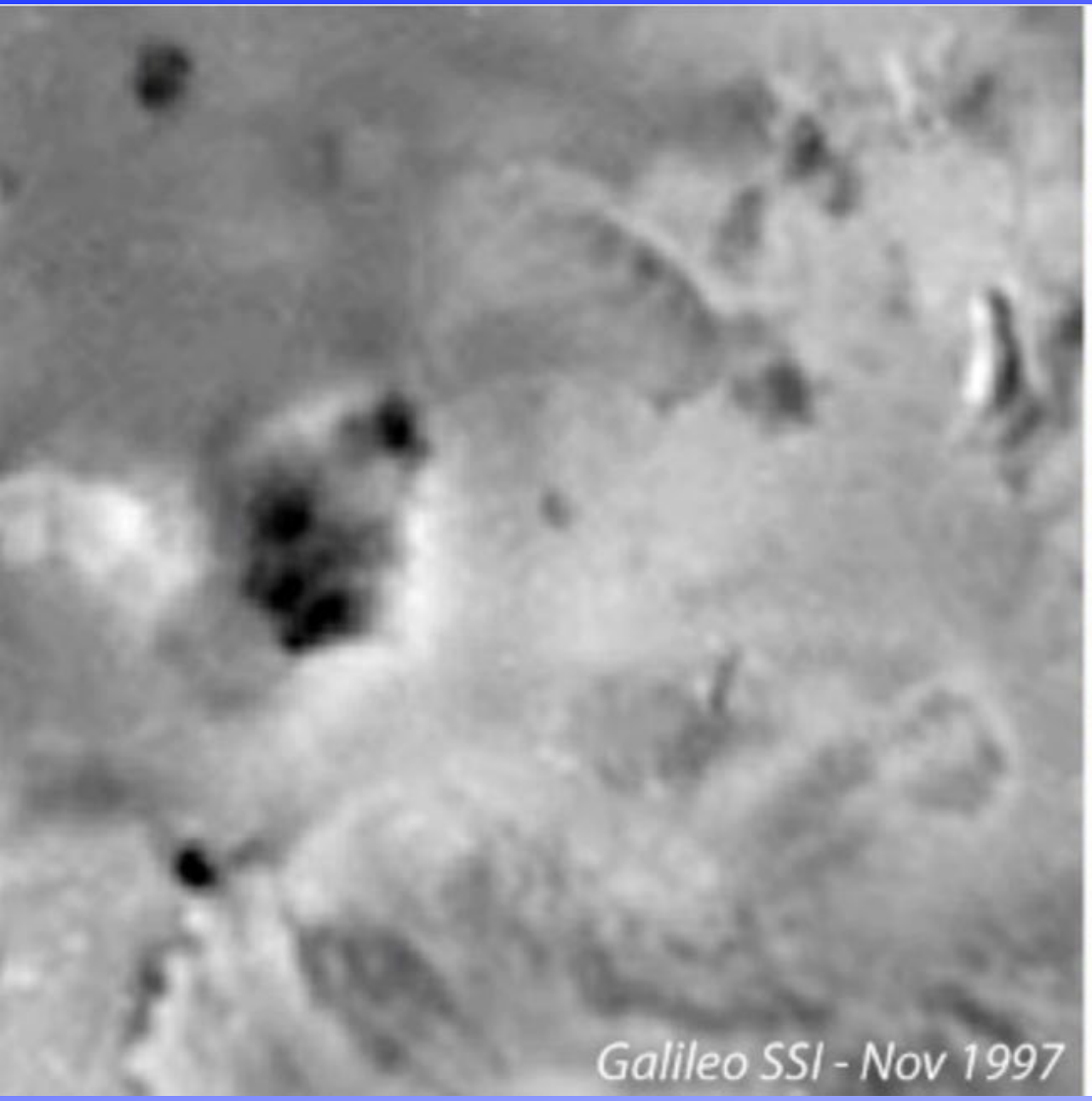

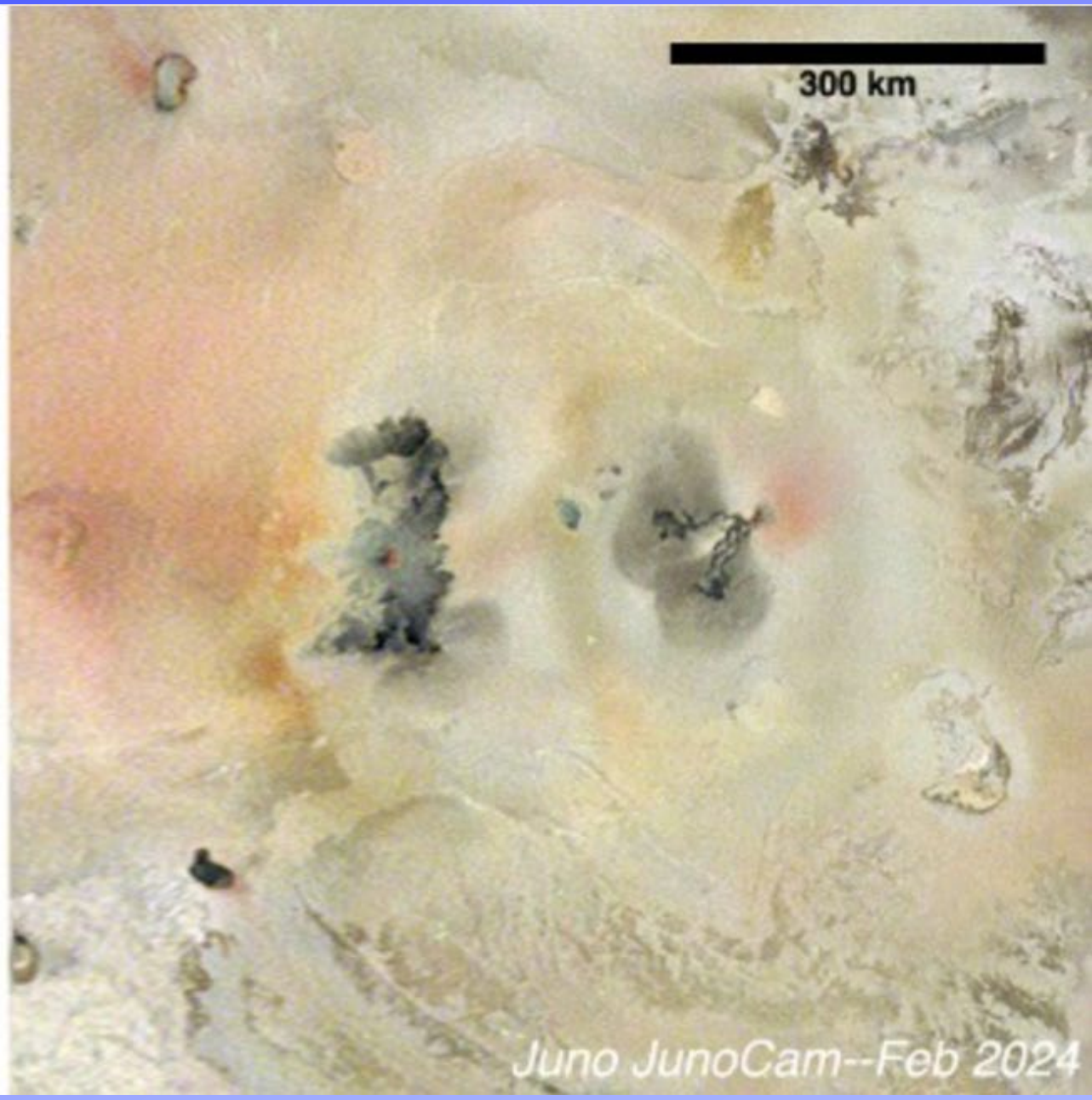

Le télescope James-Webb repère une galaxie inhabituelle dans l'Univers primitif

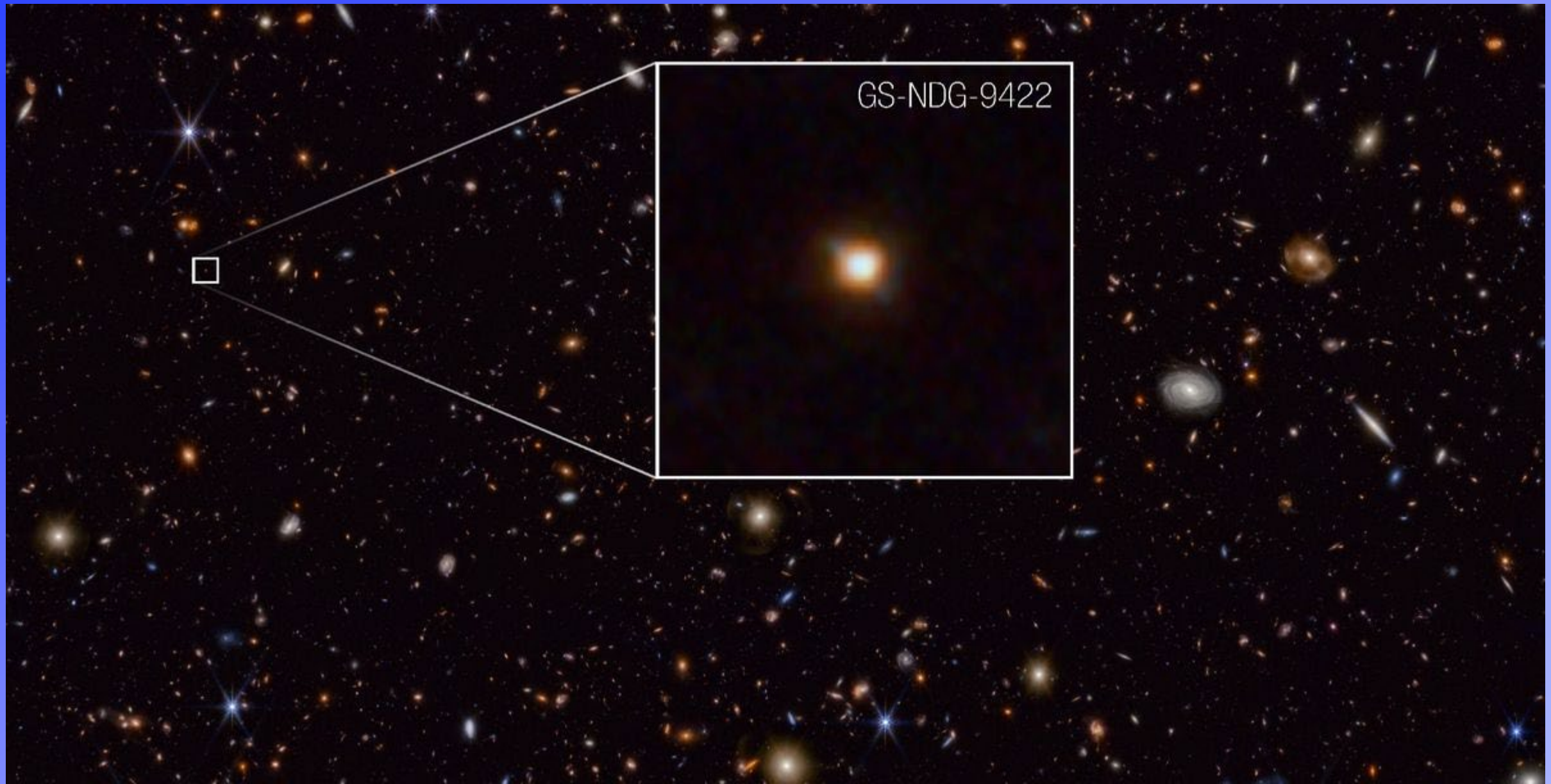

SpaceX de nouveau à l'arrêt après un problème de désorbitation

Les fusées de MaiaSpace décolleront de Guyane

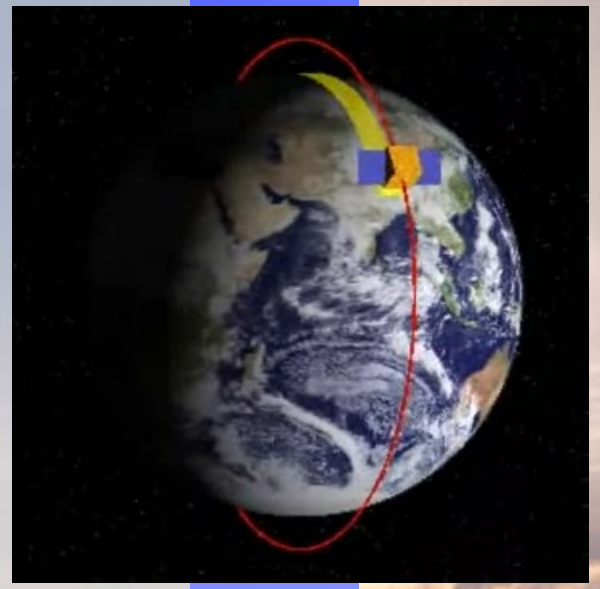

Des fusées françaises vont décoller d'Australie

Mission Draco : plongée au cœur d'une rentrée atmosphérique destructive d'un satellite

Sentinel-2C rejoint la famille Copernicus en orbite

Mission Polaris Dawn

Surface bouillonnante d’une étoile capturée avec précision pour la première fois

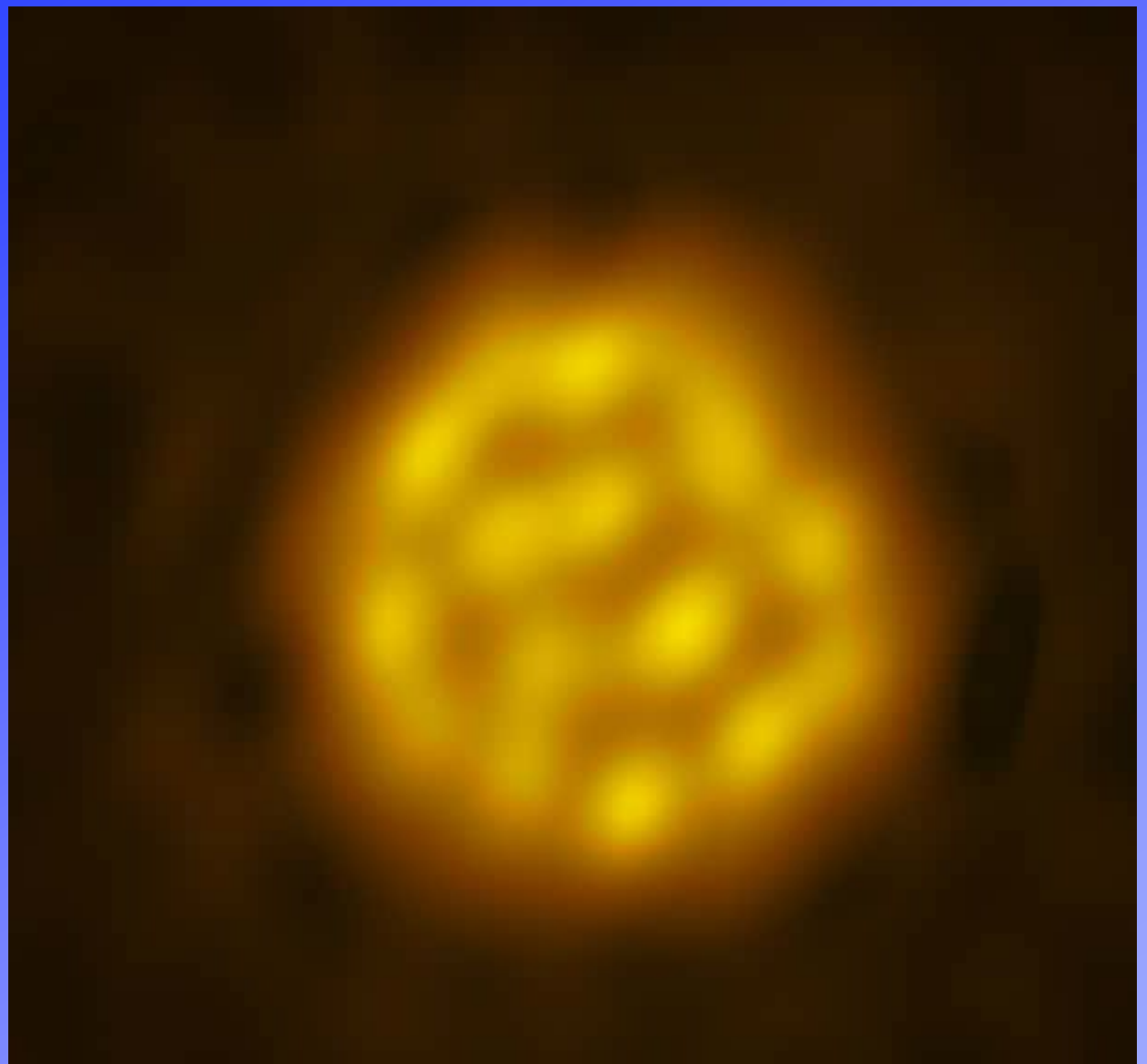

La sonde BepiColombo dévoile de nouveaux clichés magnifiques de Mercure

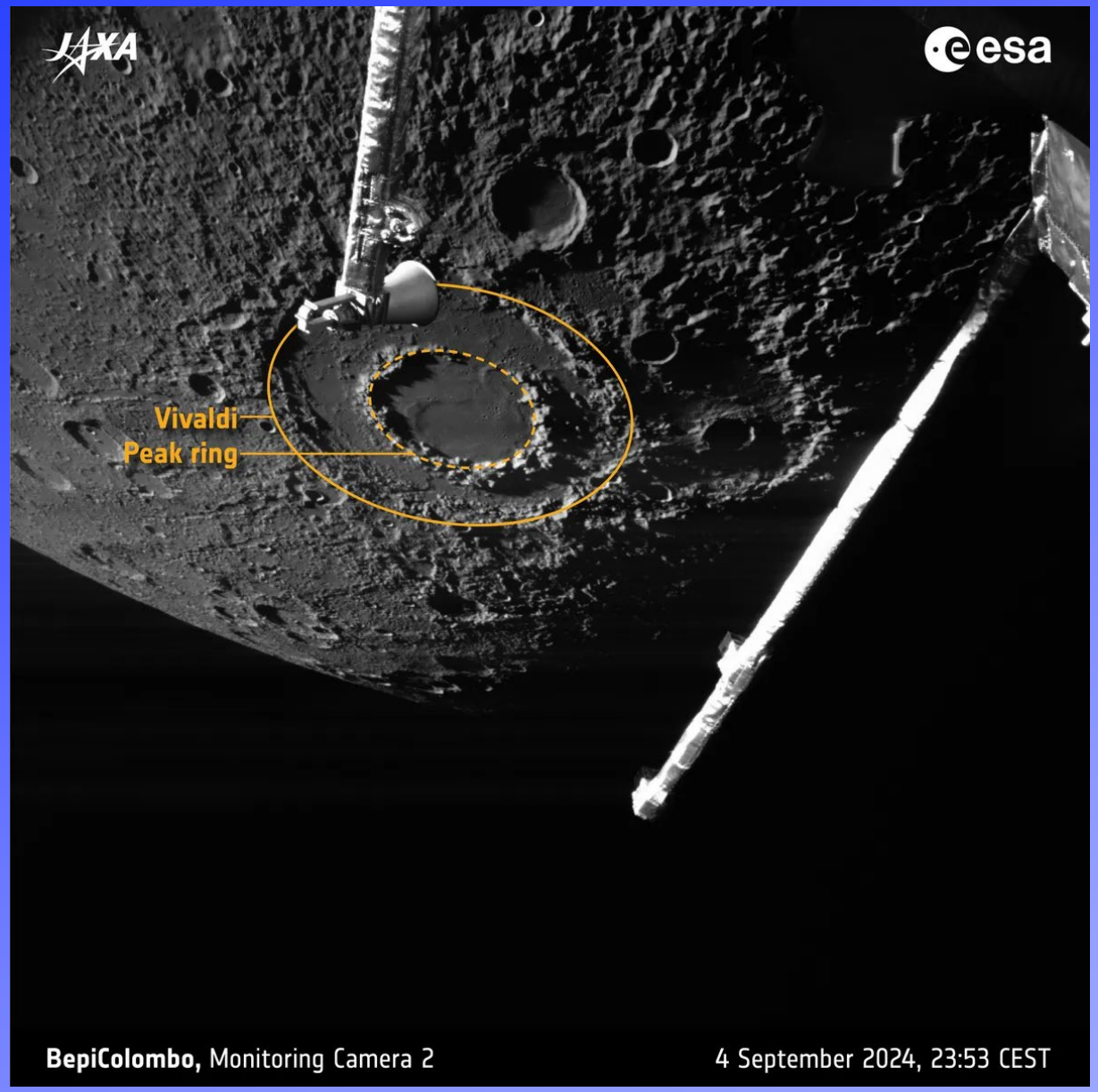

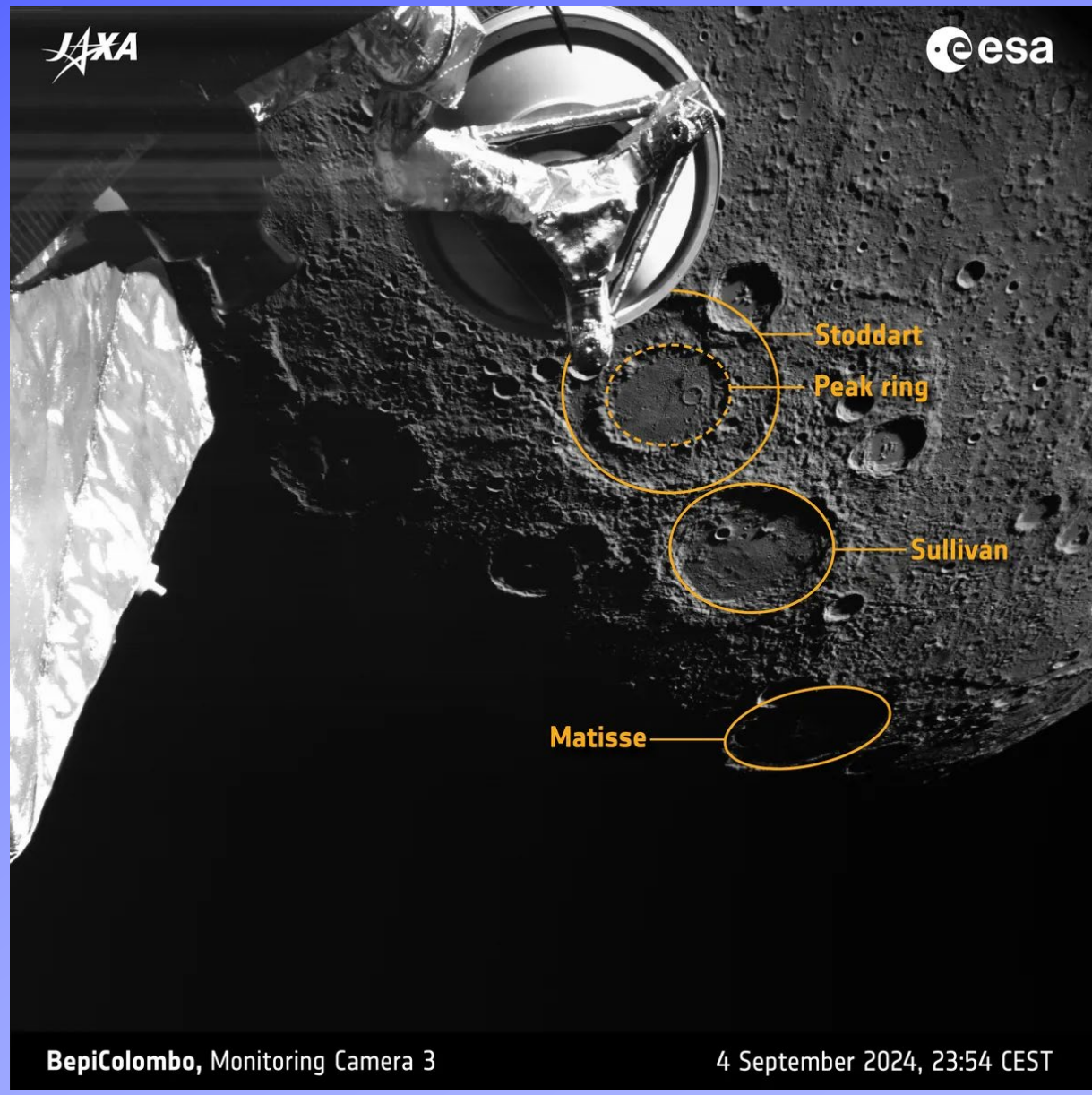

Ce trou noir « affame » la galaxie qui l'héberge

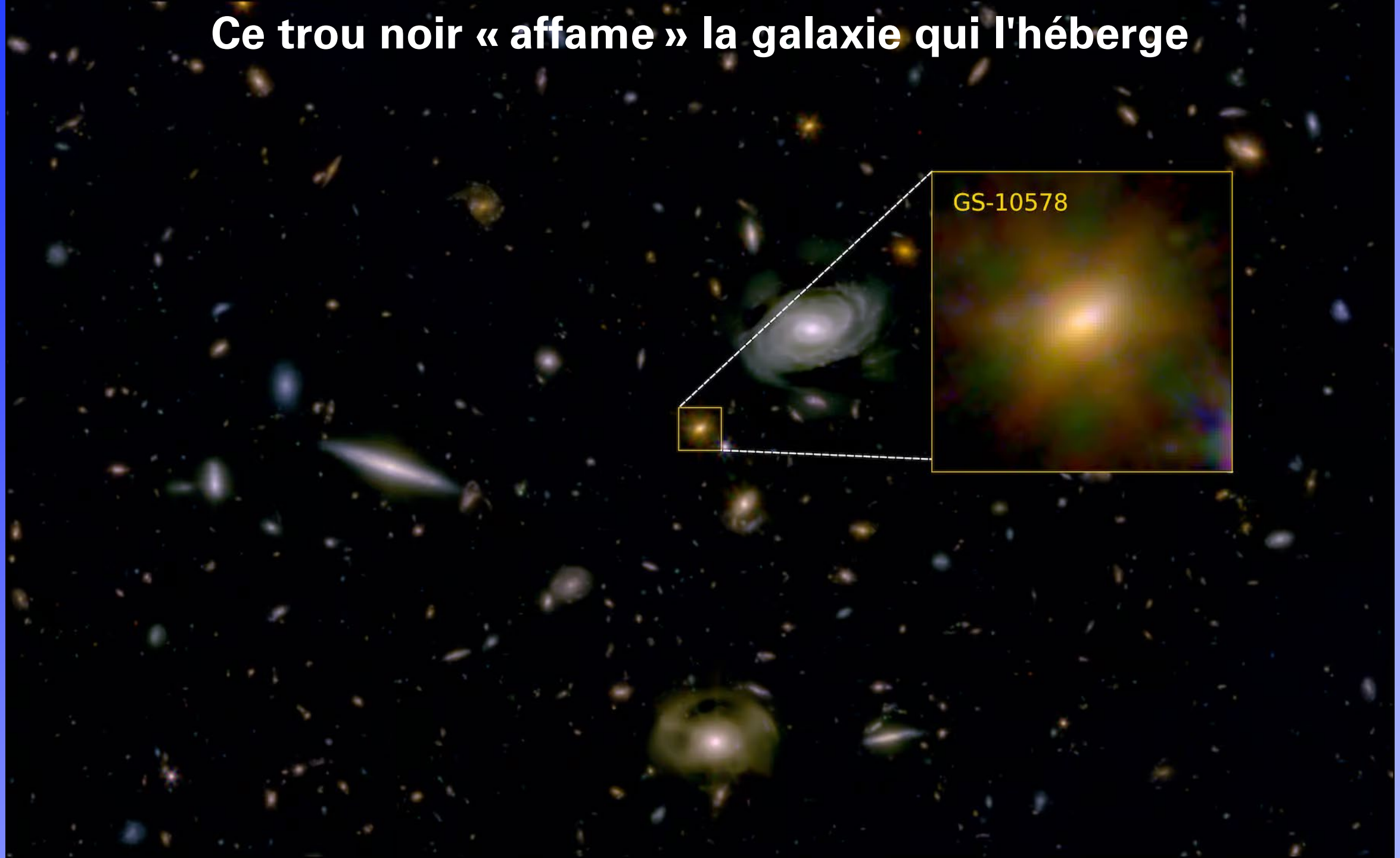

Des astronomes découvrent des indices sur une structure cachée aux confins du Système solaire

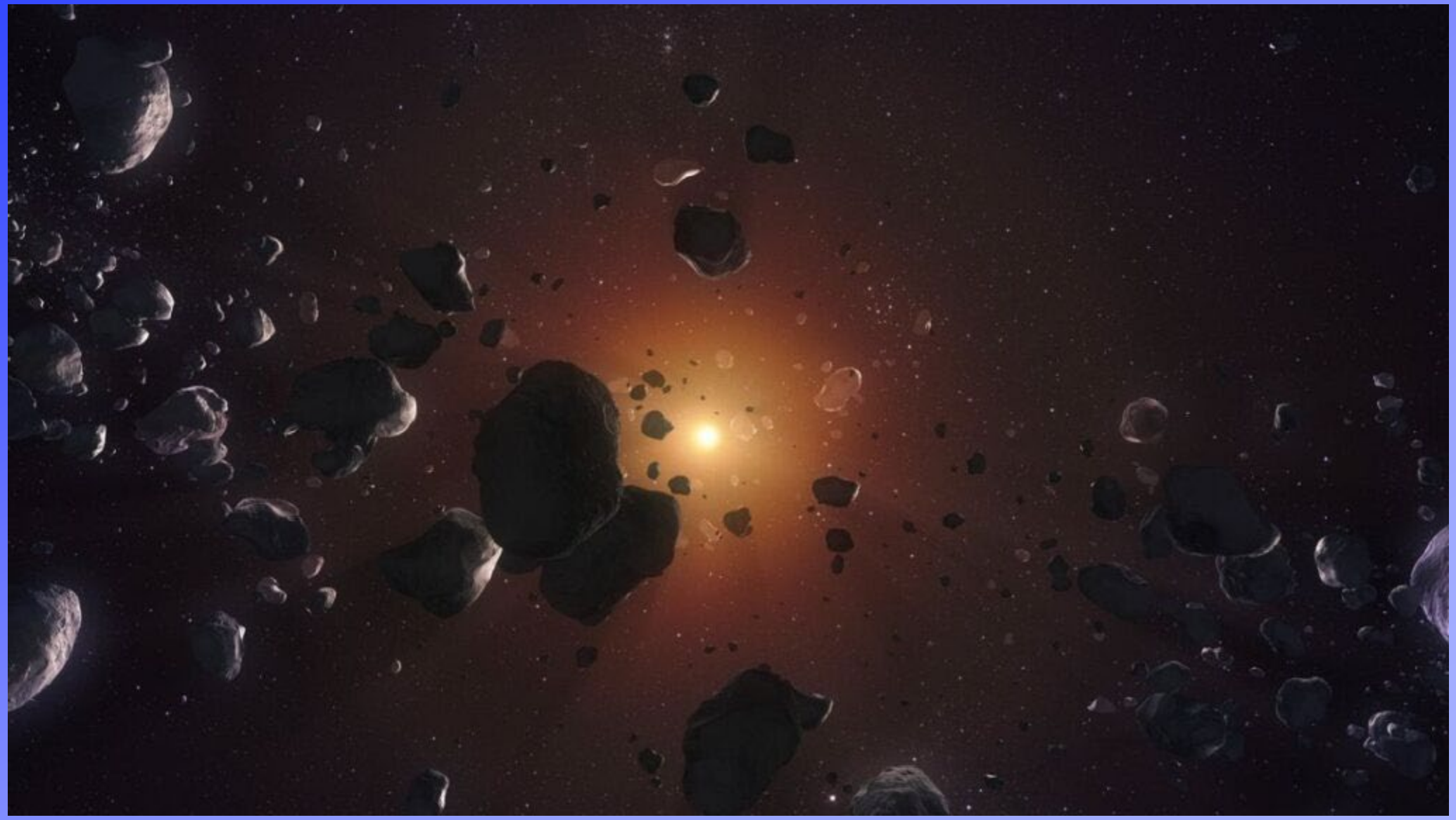

Une voile géante visible depuis la Terre

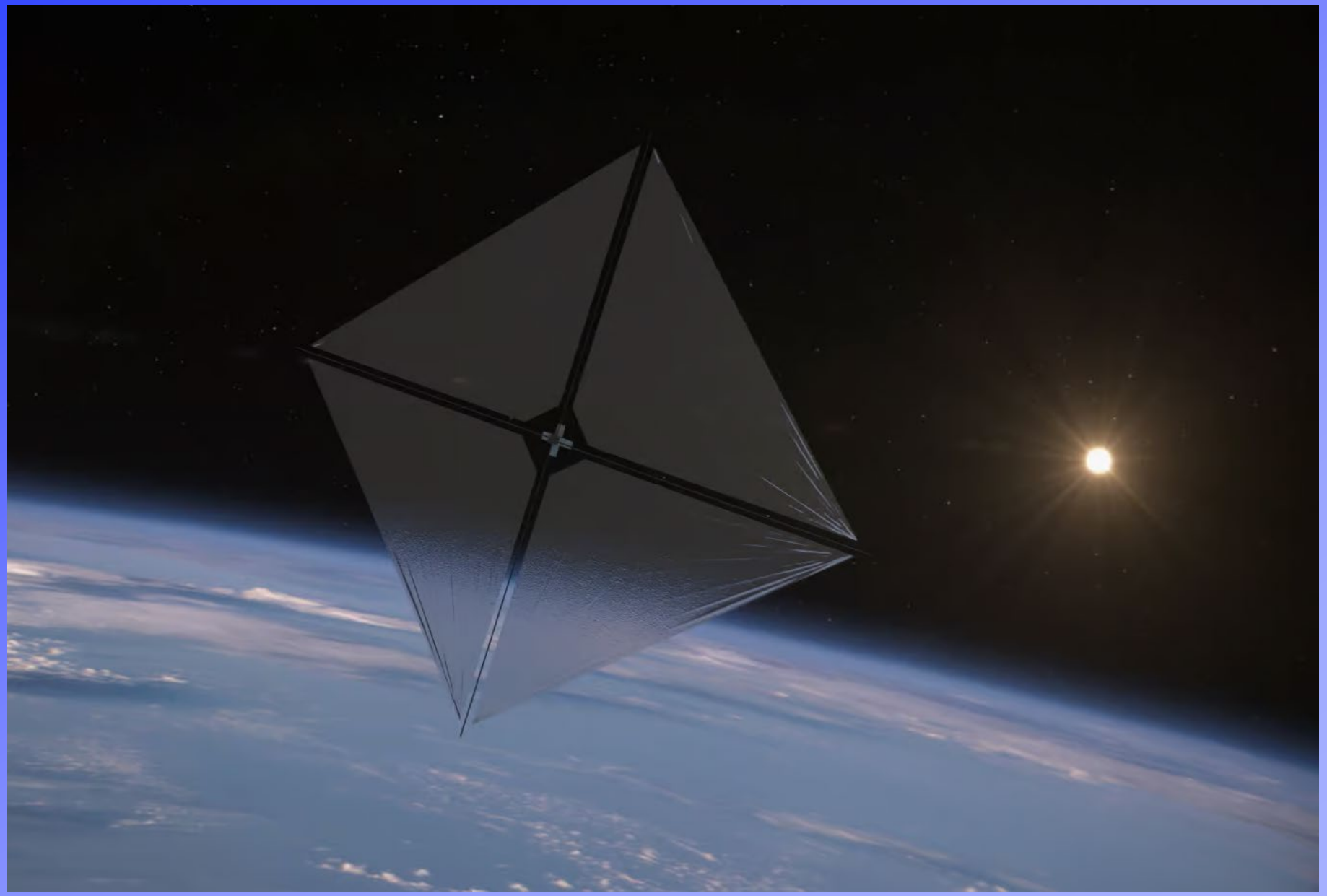

La sonde Hera a décollé pour étudier l'astéroïde Dimorphos, percuté il y a deux ans par la Nasa pour dévier sa trajectoire

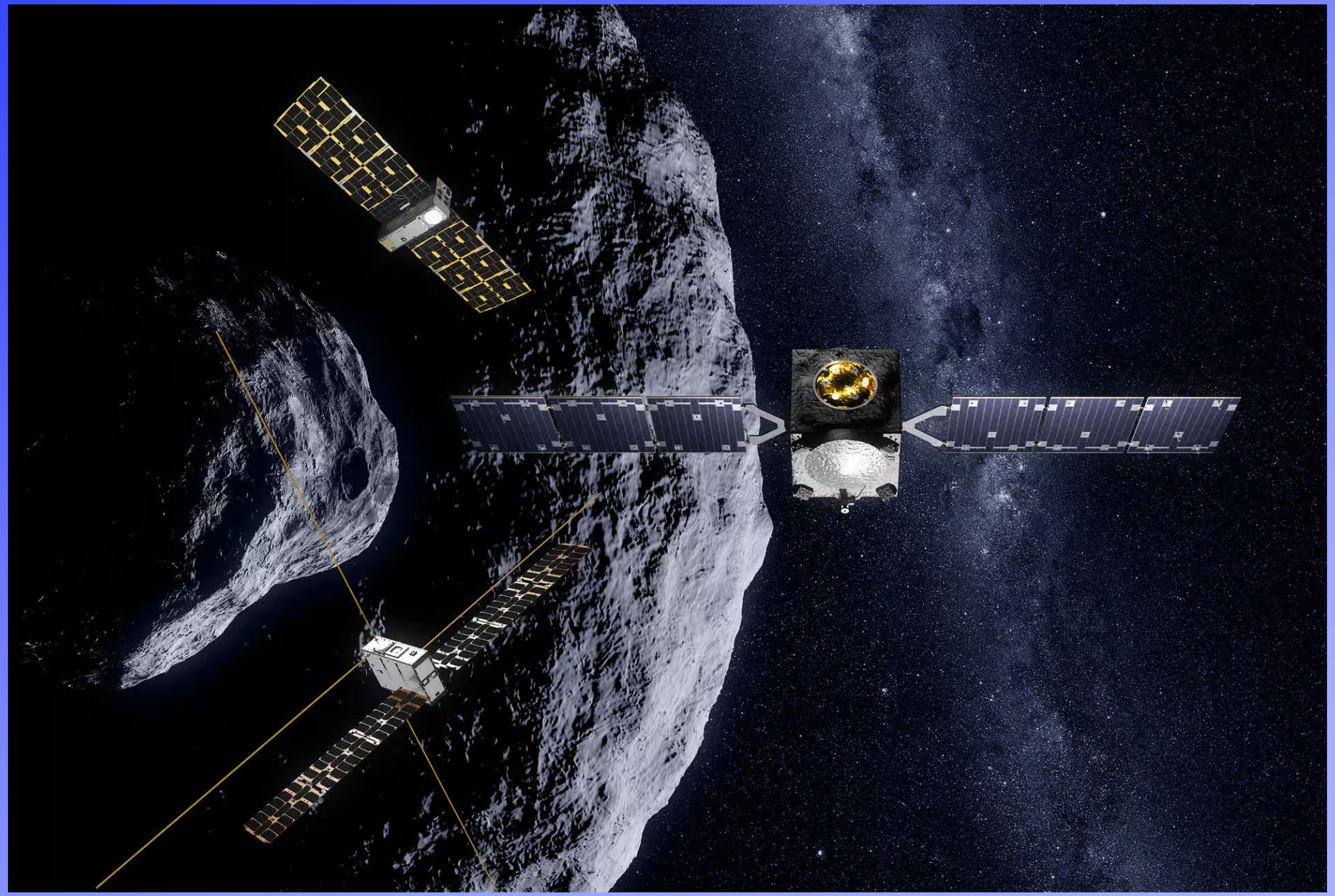

Éclipse partielle de la super-lune

Éclipse de Soleil du 2 octobre 2024

Comète C/2023 A3, également appelée comète Tsuchinshan-Atlas,

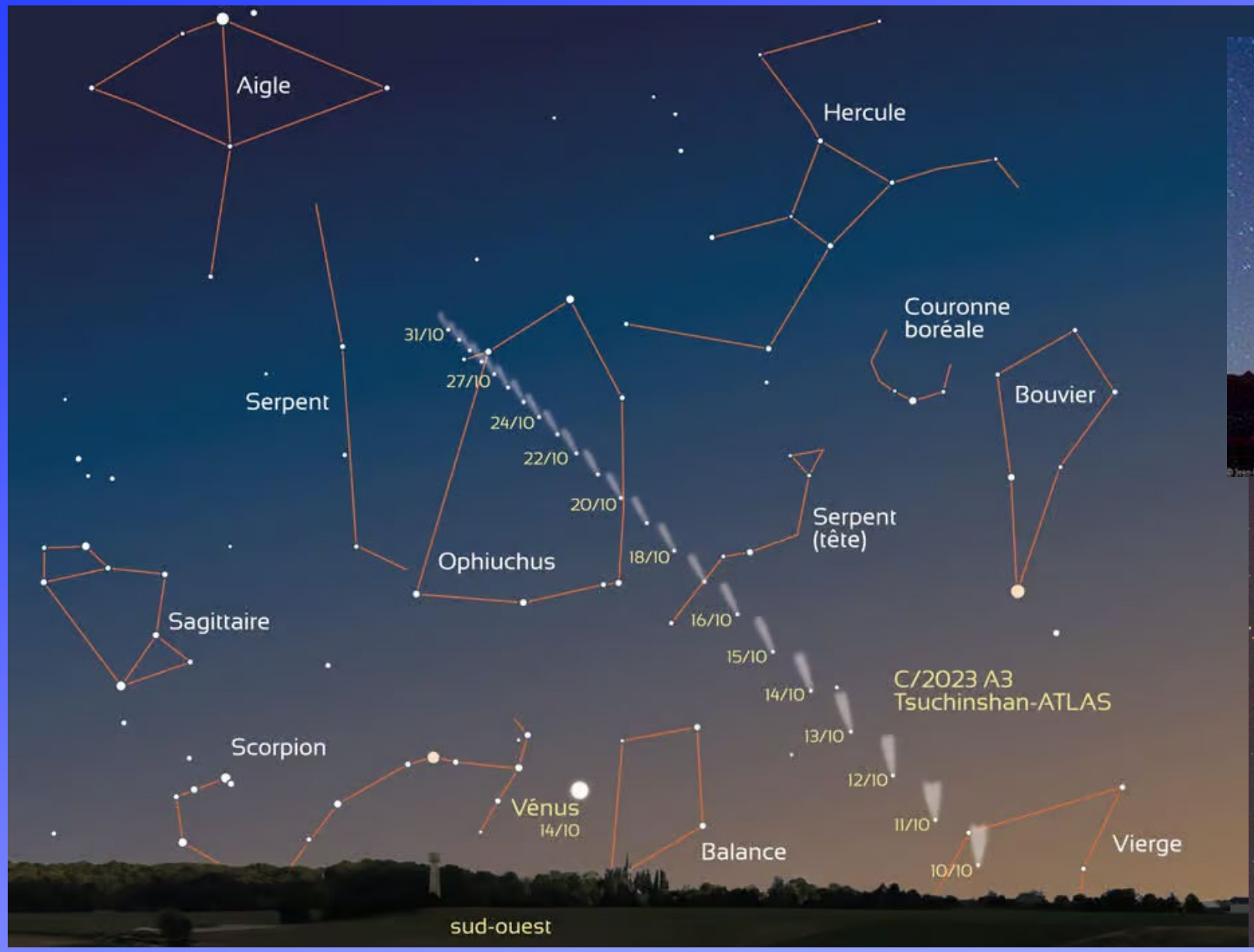

Nouvelles Brèves

1. La recherche de vie extraterrestre se heurte à un nouveau défi

2. Quelle est la taille de la « porte » creusée dans la roche sur Mars ?

3. Le Covid-19 a fait baisser temporairement la température

4. La Nasa établit un record avec une liaison laser dans l’espace de la Lune !

5. Un énorme astéroïde est passé près de la Terre

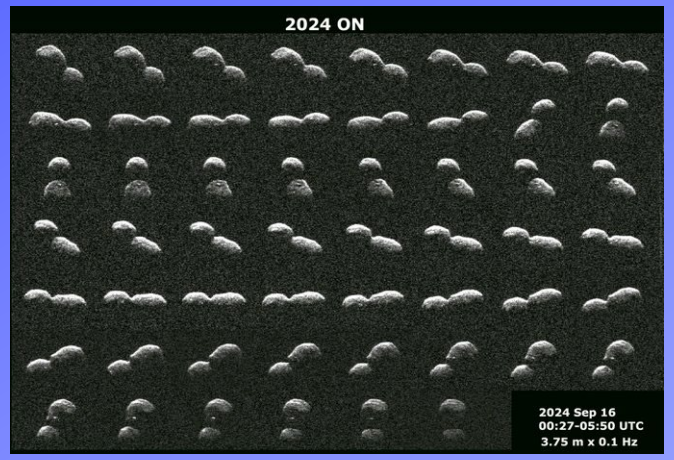

Bibliographie

- Futura Science
- Ciel et Espace
- Numerama
- Le Parisien